

**T. C. SELÇUK ÜNİVERSİTESİ
SAĞLIK BİLİMLERİ ENSTİTÜSÜ**



**LİSANSÜSTÜ
EĞİTİMİ
DEĞERLENDİRME
VE GÜNCELLEME
DIŞ PAYDAŞ
ÇALIŞTAYI SONUÇ
RAPORU**



**KONYA
05 OCAK 2023**

**SELÇUK ÜNİVERSİTESİ SAĞLIK BİLİMLERİ ENSTİTÜSÜ
LİSANSÜSTÜ EĞİTİMİ DEĞERLENDİRME VE GÜNCELLEME DIŞ
PAYDAŞ ÇALIŞTAYI SONUÇ RAPORU**

Düzenleme Kurulu Başkanı

Prof. Dr. F. Hümevra YERLİKAYA AYDEMİR

Düzenleme Kurulu Üyeleri

Prof. Dr. Ali Rıza ÇETİN

Doç. Dr. Zeliha FAZLIOĞULLARI

Enstitü Sekreteri

Zeynep AKIN ÖNDER

İletişim:

0332 2410041

sagbil@selcuk.edu.tr

Ocak 2023

KONYA

SAĞLIK BİLİMLERİ ENSTİTÜSÜ DIŞ PAYDAŞ ÇALIŞTAYI

DÜZENLEME
KURULU BAŞKANI

DÜZENLEME
KURULU ÜYELERİ

Prof. Dr. F. Hümevra
YERLİKAYA AYDEMİR

Enstitü Müdürü

Enstitü Müdür
Yardımcısı

Prof. Dr. Ali Rıza
ÇETİN

Enstitü Müdür
Yardımcısı

Doç. Dr. Zeliha
FAZLIOĞLULLARI

Enstitü
Sekreteri

Zeynep AKIN
ÖNDER

Meeting ID:

5 OCAK

14:00



ÖNSÖZ

Selçuk Üniversitesi Sağlık Bilimleri Enstitüsü Yönetimi ve Dış Paydaşlarımızın katılımı ile gerçekleştirdiğimiz “Sağlık Bilimleri Enstitüsü Dış Paydaş Çalıştayı” başarı ile tamamlanmıştır. Sayın Rektörümüz Prof. Dr. Metin AKSOY ve Kalite Kurulu ve Kalite Komisyonu Koordinatörlüğü görevini de yürüten Rektör Yardımcımız Prof. Dr. Ahmet Tuğrul POLAT’ın da akreditasyon kapsamında vermiş olduğu değerli katkılarıyla Enstitümüzün güncel durumu, iyileştirme önerileri, yöntemleri ve kalitenin artırılması için hangi yöntem ve gerekliliklerin yerine getirileceği hususlar tartışıldı.

Lisansüstü eğitimde müfredat güncelleme çalışmalarına başlanması ve gerek ORPHEUS gerekse YÖKAK Kurumsal akreditasyon süreçlerine hızla uyum sağlanması için gerçekleştirilen Enstitü Kurulu toplantıları ile anabilim dalı başkanlıklarının da desteği alındı. 2022 yılı Öz Değerlendirme Raporu ile ortaya konulan niteliksel ve nicelikler verileri ışığında Enstitümüz Misyon ve Vizyonu güncellenmiş ve 2021-2022 yılında oluşturulan Eğitim – Öğretim Komisyonlarımız ile dönemlik/yıllık toplantıların yapılarak iç ve dış faaliyetlere önderlik etmeleri kararlaştırıldı.

Bu rapor görüşülen gündem maddelerini ve alınan kararları tüm paydaşlarımızın bilgilerine sunmak amacıyla hazırlanmış olup; Enstitü Yönetimi adına raporun lisansüstü eğitim ve öğretim için faydalı olmasını dilerim.

SELÇUK
Prof. Dr. F. Hümevra YERLİKAYA AYDEMİR
Sağlık Bilimleri Enstitü Müdürü
ÜNİVERSİTESİ

SELÇUK ÜNİVERSİTESİ

SAĞLIK BİLİMLERİ ENSTİTÜSÜ LİSANSÜSTÜ EĞİTİMİ

DEĞERLENDİRME VE GÜNCELLEME DIŞ PAYDAŞ ÇALIŞTAYI

GÜNDEM

- NASIL BAŞLADIK?
- HANGİ İLERLEMELER KAYDEDİLDİ?

• Öğrencilerin teze geçiş sürecine bilimsel hazırlığın desteklenmesi için Teze İlişkin Araştırma Konuları isimli dersin zorunlu olarak 2 dönem verilmesi yönünde karar alınmış, bununla beraber tüm lisansüstü öğrencilere verilmek üzere 9 adet seçmeli ders müfredata eklenmiş 2022-2023 Eğitim Öğretim Yılı Bahar döneminde uygulamaya geçilecektir.

• Kurumsal bir kimlik oluşturmak için, daha dinamik bir Web sayfası oluşturulmuştur.

• Enstitü verileri (Öğrenci sayısı, mezun sayısı, yeni kayıt sayısı, ek süre alan öğrenci sayısı vb.) Web sayfasında şeffaf olarak paylaşılmıştır.

• Web Sayfasında yayınlanan lisansüstü iş akış şemalarıyla, öğrenciler açısından eğitimin daha anlaşılır ve yol gösterici olması sağlanmıştır.

• Lisansüstü Öğrenci alımı süreci mevcut dönemin bitmesiyle başlatılmış olup; erken dönemde alınan öğrencilerin ALES/DİL puan ortalamaları yükselmiş ve daha nitelikli öğrenci alımı sağlanmıştır.

•• ORPHEUS (Organisation of PhD in Biomedicine and Health Sciences European System), Biyotip ve Sağlık Bilimlerinde yürütülen Doktora Eğitiminde temel standartları ve en iyi uygulamaları geliştirmeyi ve yaygınlaştırmayı hedefleyen, doktora programlarından mezun olanların sahip olacakları yeterliklerin standartlarını yükseltmeyi, diplomaların uluslararası olarak tanınmasını amaçlayan, kuruluşa Enstitü olarak, 25 Haziran 2021 tarihinde üye olduk.

• Lisansüstü eğitimin iyileştirilmesi daha sistematik ilerlemesi için, Orpheus kurulu, kalite kurulu, danışma kurulları oluşturulmuştur.

• Üniversitemizin YÖK-AK tarafından Kurumsal Akreditasyonu kapsamında kalite çalışmaları başlatılmış ve

hali hazırda devam etmektedir.

Sağlık Bilimleri Enstitüsü Sayıları	
Fakülte Sayısı	7
Anabilim Dalı Sayısı	58
Araştırma Ödevlisi Sayısı	14
100/2000 YÖK Doktora Burslu Öğrenci Sayısı	17
Yüksek Lisans Öğrenci Sayısı (TC-YU)	924+29
Doktora Öğrenci Sayısı (TC-YU)	550+52
II. Öğretim Tesisli Yüksek Lisans Öğrenci Sayısı (TC-YU)	47+0
Toplam Lisansüstü Öğrenci Sayısı:	1582



ORganisation for PhD Education in Biomedicine and Health Science in the European System

- Lisansüstü Eğitim sırasında alınması gereken uzmanlık alan dersinin açılması, sürdürülmesi ile ilgili hazırlanan mevzuatımız; S.Ü. Uzmanlık Alan Dersi Yönergesi Senatoca kabul edilerek yürürlüğe girdi.
- Danışmanların görev ve sorumluluklarının belirlenmesi amacıyla, S.Ü. Lisansüstü Danışmanlık Yönergesi ve hazırlandı ve Senatoca kabul edilerek yürürlüğe girdi.

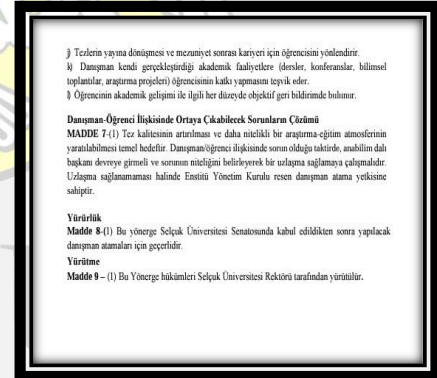
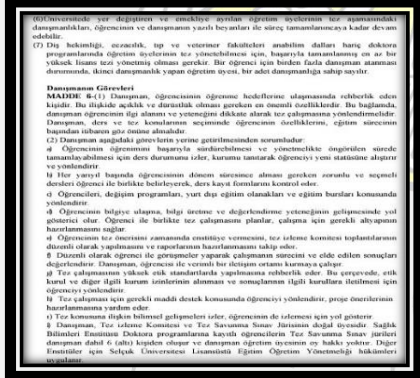
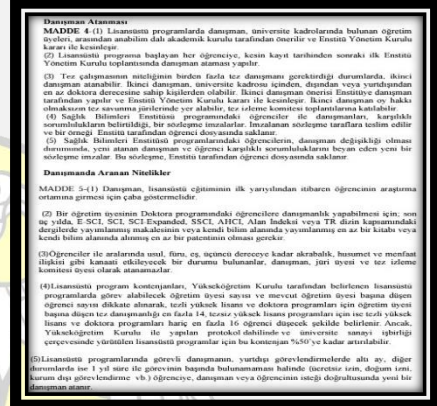

• 2022-2023 Eğitim Öğretim Yılında eğitime başlayacak doktora öğrencileri için öğrenci ve danışman yükümlülüklerini belirleyen, Selçuk Üniversitesi Sağlık Bilimleri Enstitüsü Öğrenci/Danışman Sözleşmesinin geçerli olmasına karar verildi. 2022-2023 Güz ve Bahar Yarıyılarında uygulanmaya başlanmıştır.

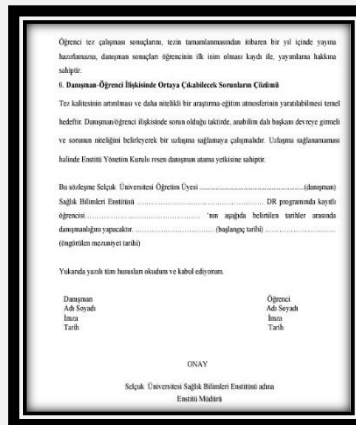
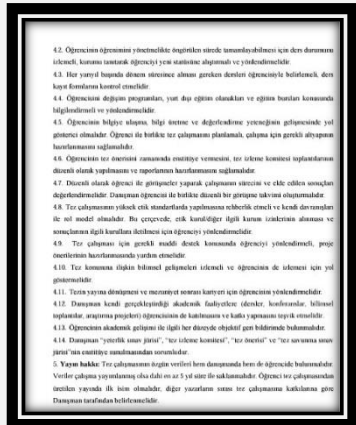
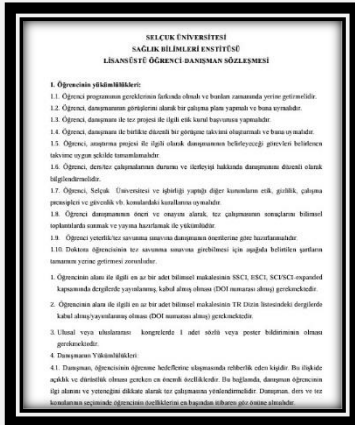

- 2022-2023 Eğitim Öğretim Yılı Bahar Yarıyılından itibaren güncellenen lisansüstü öğrenci kontenjan formu ile toplam kontenjan talebi ile birlikte alınması planlanan öğrencilerin öğretim üyesi bazında dağılım bilgisi de talep edilerek, öğretim üyesine öğrenci talep hakkı tanınmıştır.

FORM NO: 2.7. ÖĞRENCİ KONTENJAN BİLDİRİM FORMU

S.AĞLIK BİLİMLERİ ENSTİTÜSÜ
ANABİLİM DALI
ÖĞRENCİ KONTENJAN BİLDİRİM FORMU

Unvanı, Adı ve Soyadı	Mevcut Danışmanlık Sayısı			Talep Edilen Danışmanlık		
	DR	YL	TYL	DR	YL	TYL
1. Metin girmek için buraya tıklayın veya dokununuz.						
2. Metin girmek için buraya tıklayın veya dokununuz.						
3. Metin girmek için buraya tıklayın veya dokununuz.						
4. Metin girmek için buraya tıklayın veya dokununuz.						
5. Metin girmek için buraya tıklayın veya dokununuz.						
6. Metin girmek için buraya tıklayın veya dokununuz.						
7. Metin girmek için buraya tıklayın veya dokununuz.						
8. Metin girmek için buraya tıklayın veya dokununuz.						

Anabilim Dalınızın Toplam Öğrenci Sayısı								
Yüksek Lisans	T.C.	Yabancı Uyruklu	Doktora	T.C.	Yabancı Uyruklu	Tezli Yüksek Lisans	T.C.	Yabancı Uyruklu

Anabilim Dalınızın 20... / 20... Eğitim - Öğretim Yarıyılı Bir Öğrenci Dönemi İçin Önerilen Toplam Öğrenci Sayısı							
Doktora Programı			Yüksek Lisans Programı			Tezli Yüksek Lisans Programı	
T.C.	Yabancı Uyruklu	Yatay Geçiş	T.C.	Yabancı Uyruklu	Yatay Geçiş	T.C.	Yabancı Uyruklu

Alınacak öğrencide aranacak şartlarımız, varsa ise bildiriniz.

Doktora: Metin girmek için buraya tıklayın veya dokununuz.
Doktora (Yabancı Uyruklu): Metin girmek için buraya tıklayın veya dokununuz.
Yüksek Lisans: Metin girmek için buraya tıklayın veya dokununuz.
Yüksek Lisans (Yabancı Uyruklu): Metin girmek için buraya tıklayın veya dokununuz.
Tezli Yüksek Lisans: Metin girmek için buraya tıklayın veya dokununuz.

Önemli Not: Anabilim dalına ait bir program için birden fazla (farklı) şart koyulmamalıdır !!!

2022/2023 Tarihi Anabilim Dalı Kurul Kararı

Unvanı, Adı ve Soyadı	İmzası	Unvanı, Adı ve Soyadı	İmzası
1.		7.	

- 2022-2023 Eğitim Öğretim Yılı Bahar Yarıyılından itibaren güncellenen danışman bildirim formu ile öğrenciye danışmanını seçme hakkı tanınmış, tercih yoğunluğu üzerine oluşabilecek azami danışmanlık sayıları göz önünde bulundurulmak suretiyle, yerleşme puanı dikkate alınarak danışman dağılımının gerçekleştirilmesi sağlanmıştır.

T.C. SELÇUK ÜNİVERSİTESİ
S.AĞLIK BİLİMLERİ ENSTİTÜSÜ
DANIŞMAN TALEP FORMU

Adı Soyadı: Öğrenci No:
Danışman: Kayıt Tarihi:
Anabilim Dalı/Program: Açılış Tarihi:
Öğretim Aşaması: Diğer Asamaları: Öğretim Durumu: AKM Öğrenci:

ANTRENÖRLÜK EĞİTİMİ Anabilim Dalı Başkanlığına

2022-2023 Bahar Eğitim - Öğretim döneminde Anabilim Dalınıza kayıt hakkı kazandım. Aşağıda belirtilen öncelik sırası 1,2,3 - şeklinde öncelikte bulunduğum öğretim üyesi sunmuş olduğum tercih ettiğim öğretim üyesi arasında Danışman Öğretimi sağlayamaması halinde, Anabilim Dalı Başkanlığınca başka bir öğretim üyesinin atanmasını kabul edeceğimi beyan ederim. Gereğini bilgilerinize arz ederim.

MUSA ERDOĞAN

Öğretim Üyesi Mevcut Danışmanlık Sayıları		
Öğretim Üyesi	Doktora	Yüksek Lisans
PROF. DR. EVRİM ÇAKMAKÇI	2	4
PROF. DR. SÜLEYMAN PATLAR	1	4
DOÇ. DR. SULTAN HARBİLİ	0	7
DOÇ. DR. ADEM CİVAN	3	8
DOÇ. DR. ŞÜKRAN ARKCAN	0	7
PROF. DR. NURTEKİN ERKMEK	3	4
PROF. DR. SELMA KARACAN	0	7
PROF. DR. ERBİL HARBİLİ	1	6

Öğretim Üyesi Tarafından Talep Edilen Danışmanlık Sayıları		
Öğretim Üyesi	Doktora	Yüksek Lisans
PROF. DR. EVRİM ÇAKMAKÇI	1	1
PROF. DR. SÜLEYMAN PATLAR	1	0
DOÇ. DR. SULTAN HARBİLİ	1	0
DOÇ. DR. ADEM CİVAN	1	0
DOÇ. DR. ŞÜKRAN ARKCAN	0	1
PROF. DR. NURTEKİN ERKMEK	1	1
PROF. DR. SELMA KARACAN	1	1
PROF. DR. ERBİL HARBİLİ	0	1

Öğrenci Tarafından Önerilen İsimler		
Tercih Sıra	Öğretim Üyesi	Anabilim Dalı
1	DOÇ. DR. SULTAN HARBİLİ	ANTRENÖRLÜK EĞİTİMİ
2	PROF. DR. SÜLEYMAN PATLAR	ANTRENÖRLÜK EĞİTİMİ
3	PROF. DR. NURTEKİN ERKMEK	ANTRENÖRLÜK EĞİTİMİ
4	PROF. DR. SELMA KARACAN	ANTRENÖRLÜK EĞİTİMİ
5	DOÇ. DR. ADEM CİVAN	ANTRENÖRLÜK EĞİTİMİ
6	PROF. DR. EVRİM ÇAKMAKÇI	ANTRENÖRLÜK EĞİTİMİ

ABD Başkanı
UYGUNDUR

- Öğrencilerin, temsili demokrasinin tam olarak sağlanması adına Lisansüstü Eğitim gören öğrenciler tarafından Yüksek Lisans ve doktora öğrenci temsilcileri seçildi ve Yönetim Kurulu Toplantılarına katılımları sağlandı, görüş ve önerileri alındı.



- Lisansüstü eğitimde öğrencilerimizin düşünce, görüş ve eğilimlerini, güçlü ve zayıf yönlerimizi tespit amacıyla belli bir düzenlilik içinde geri bildirimini sağlayacak dört farklı konuda anket hazırlanmış ve çevrimiçi olarak yayınlanmıştır.

ANKETLER			ANALİZ		

- ORPHEUS ve Üniversite Kurumsal Akreditasyon sürecinde eğitim öğretim uygulamaları program/öğrenci yeterliliklerine ilişkin beklenti ve talepleri etkin kılmak için İç paydaş toplantısı gerçekleştirilmiş görüş ve öneriler hayata geçirilmiştir.



- ORPHEUS ve Kurumsal Akreditasyon sürecinin daha etkin ve verimli yürütülmesi, öğrencilere eğitim süreci ve Mevzuat hakkında bilgilendirme yapılmak üzere 2022 yılında Öğrenci Oryantasyon Programı I / II düzenlenmiş ve bu program sürekli hale getirilmiştir.



- Enstitü bazında gerçekleştirdiğimiz faaliyetleri inceleyerek güçlü yönlerimizi ve zayıf yönlerimizi değerlendirdik. Bilgiye erişim kolaylığı sağlamak adına Öz Değerlendirme raporlarımızı Web Sayfamızda paylaştık.

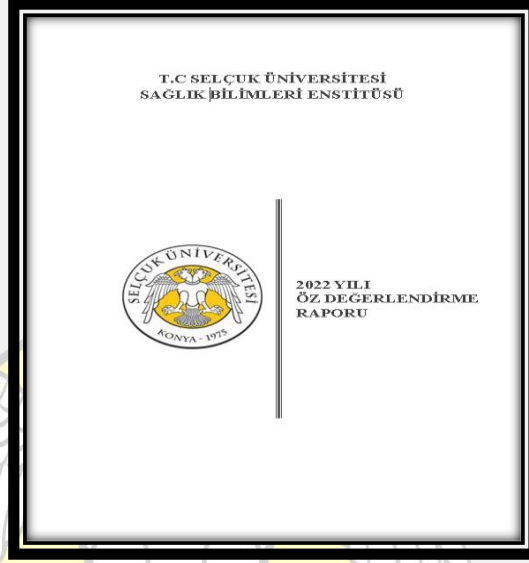

- Orpheus ve Kurumsal akreditasyon kapsamında, tüm öğrencilere Teze İlişkin Araştırma Konuları 1 ve 2 derslerinin verilmesi hususu Enstitü Kurulunda karara bağlanmış ve 2022-2023 Bahar Döneminde uygulamaya geçilecektir.

ENSTİTÜMÜZ BÜNYESİNDE AÇILACAK OLAN (DOKTORA) ORTAK SEÇMELİ DERSLER				
Dersin Adı	Fakülte / Anabilim Dalı	Öğretim Üyesi	Kredi	AKTS
Patent Hazırlama ve Sürecini İzleme Eğitimi	Diş Hekimliği Fak. Protetik Diş Tedavisi	Prof. Dr. Serhan AKMAN	2	4
Kişisel Gelişim ve Eğitim Becerileri	Sağlık Bilimleri Fakültesi Sosyal Hizmet	Prof. Dr. Özlem KARAKUŞ	2	4
Bilimsel Makale Yazma Teknikleri	Veteriner Fakültesi Veterinerlik İç Hastalıkları	Prof. Dr. Mehmet MADEN	2	4
Bilimsel Makale Yazma Teknikleri	Tıp Fakültesi Tıbbi Biyokimya	Doç. Dr. Duygu ERYAVUZ ONMAZ	2	4
Bilimsel Makale Yazma Teknikleri	Sağlık Bilimleri Fakültesi Sağlık Yönetimi	Doç. Dr. Mehmet YORULMAZ	2	4
Ulusal / Uluslararası Proje Hazırlama Eğitimi	Veteriner Fakültesi Veterinerlik İç Hastalıkları	Prof. Dr. Mehmet MADEN	2	4
Etkili Sunum Teknikleri	Veteriner Fakültesi Veterinerlik İç Hastalıkları	Prof. Dr. Mehmet MADEN	2	4
Etkili Sunum Teknikleri	Sağlık Bilimleri Fakültesi Sağlık Yönetimi	Doç. Dr. Mehmet YORULMAZ	2	4
Etkili Sunum Teknikleri	Hemşirelik Fakültesi Hemşirelik	Prof. Dr. Sibel KÜÇÜKOĞLU	2	4
Tez Veri Değerlendirmesinde İstatistik Analizleri ve Uygulamaları	Veteriner Fakültesi Veterinerlik Biyoistatistik	Dr. Öğr. Üyesi Harun YONAR	2	4
Sağlık Bilimleri Terminolojisi	Sağlık Hizmetleri M.Y.O. Ameliyathane Hizmetleri	Dr. Öğr. Üyesi Mustafa KUL	2	4

BUNDAN SONRASI İÇİN YAPILACAKLAR;

- ORPHEUS Etiketini almak,
- YÖK-AK Kurumsal Akreditasyonunu almak,
- Danışmanlık eğitimleri düzenlemek,
- Anket geri bildirimleri neticesinde gerekli düzenleme ve iyileştirmeleri yapmak.

DIŞ PAYDAŞ ÇALIŞTAYI ÖNERİLERİ

Sağlık Bilimleri Enstitümüzün misyon ve vizyonu aşağıda belirtildiği şekilde düzenlenmiştir.

Sağlık Bilimleri Enstitüsü Misyonu: “Sağlık bilimleri alanında ulusal ve uluslararası düzeyde bilime katkı yapacak, girişimci, yenilikçi, özgüvene sahip, cesur, sorgulayan, evrensel bilgiye açık, bağımsız ve yaratıcı düşünen çağdaş ve bilimsel düşünceye sahip, alanında yetkin bilim uzmanı ve uzmanlar yetiştirmek.”

Sağlık Bilimleri Enstitüsü Vizyonu: “Uluslararası düzeyde bilime katkı yapacak bilgi üreten, öğrencilerin cesur, bağımsız ve yaratıcı düşünen bilim insanı ve uzmanlar olarak yetişen, gelecek nesiller için eğitim ve araştırma konusunda her zaman öncü ve yenilikçi uygulamaları ile ideal bir enstitü olma özelliğini devam ettirecektir” şeklindeki misyon ve vizyonumuzun mevcut haliyle devamına,

Dış Paydaşlarımızdan TİGEM Genel Müdürlüğü; Doktora öğrencilerimizden, Tigem/Tagem ile ilgili olarak işletmelerde çalışan ve hayvancılık faaliyetlerinde bulunan doktora eğitimi süren personeller için danışma kurulu konusunda katkılar hakkında görüşülmüştür. Kurumsal anlamda protokollerin imzalanabileceği, çerçevelerin oluşturulabileceği ve BAP desteği hususunda görüşler bildirilmiş,

Dış Paydaşlarımızdan Konya Veteriner Analiz ve Kontrol Enstitüsü; Enstitümüz tarafından dönem sonlarında kayıt silme işlemi yapılmadan önce muhataplara yazılı bildirim yapılmasının, yasal mazeretlerin alındıktan sonra kayıt işleminin nihayete erdirilmesinin; kurumsallık adına yenilikçi bir tutum olduğunu, öğrenciye danışman seçme hakkının tanınmasının ise adaptasyon ve bilimsellik adına eğitim sürecine katkı sağladığını belirtmiş,

Dış Paydaşlarımızdan Erzurum Üniversitesi Sağlık Bilimleri Enstitüsü; danışman seçiminde öğrencilerin yerleştirilme puanının esas alınması uygulamasının azami danışmanlık sayılarını planlamakta yol gösterici olduğunu, danışmanlık ve ders açma talebinin de on-line olarak yapılabileceği yönünde önerisini iletmiş,

Dış Paydaşlarımızdan Marmara Üniversitesi Sağlık Bilimleri Enstitüsü Müdürlüğü (aynı zamanda ORPHEUS Türkiye Büyükelçiliği görevini de yürütmektedir.) ; Öz Değerlendirme Raporunun hazırlanmasının önemli bir farkındalık olduğunu gelişmeye açık ve irdeleme fırsatı bulunduğunu belirtmiş,

Dış Paydaşlarımızdan Gazi Üniversitesi Sağlık Bilimleri Enstitüsü Müdürlüğü; yapılan yeniliklerin standardize edilmesinin önemli olduğunu ve iş birliği içerisinde olmanın katkı sağlayacağını belirtmiş,

Tüm Dış Paydaşlarımızın Enstitümüz tarafından yapılan yenilikler ile ilgili görüş/öneri ve memnuniyetleri alınarak, Web Sayfamızda yayınlanan Dış Paydaş Anketinin doldurulması arz edilerek, toplantımız sona ermiştir.

Lisansüstü Eğitimi Değerlendirme Ve Güncelleme Dış Paydaş Çalıştayından Kareler

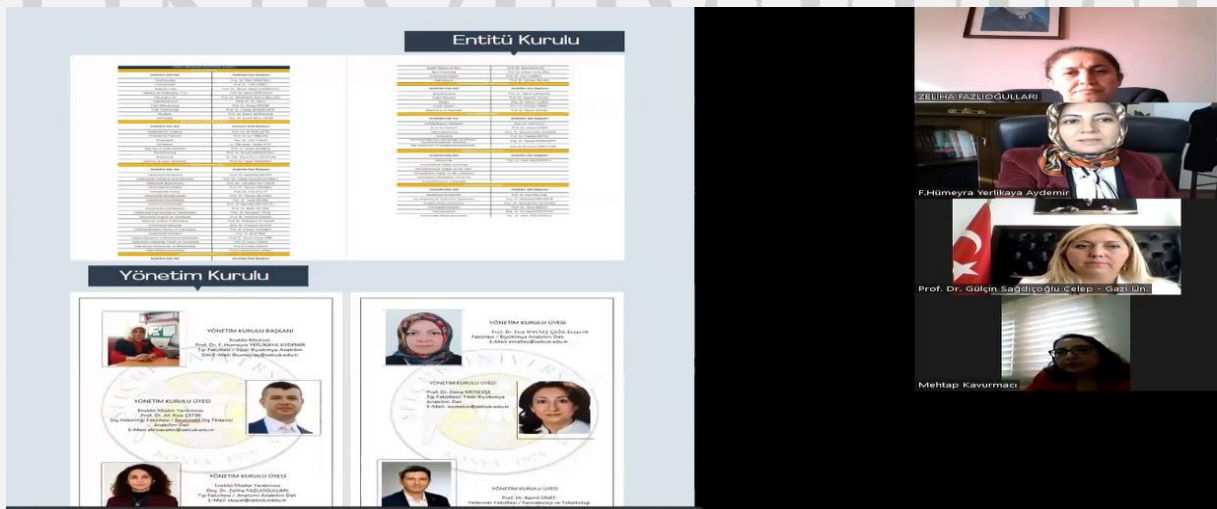

Entitü Kurulu	
 Prof. Dr. Mustafa Kemal ÖZKAN Enstitü Başkanı E-posta: ozkan@selcukuniv.edu.tr	 Prof. Dr. Mustafa Kemal ÖZKAN Enstitü Başkanı E-posta: ozkan@selcukuniv.edu.tr

Yönetim Kurulu	
 Prof. Dr. Mustafa Kemal ÖZKAN YÖNETİM KURULU BAŞKANI E-posta: ozkan@selcukuniv.edu.tr	 Prof. Dr. Mustafa Kemal ÖZKAN YÖNETİM KURULU ÜYESİ E-posta: ozkan@selcukuniv.edu.tr
 Prof. Dr. Mustafa Kemal ÖZKAN YÖNETİM KURULU ÜYESİ E-posta: ozkan@selcukuniv.edu.tr	 Prof. Dr. Mustafa Kemal ÖZKAN YÖNETİM KURULU ÜYESİ E-posta: ozkan@selcukuniv.edu.tr
 Prof. Dr. Mustafa Kemal ÖZKAN YÖNETİM KURULU ÜYESİ E-posta: ozkan@selcukuniv.edu.tr	 Prof. Dr. Mustafa Kemal ÖZKAN YÖNETİM KURULU ÜYESİ E-posta: ozkan@selcukuniv.edu.tr